- на главном входе установлен указатель направления движения к входу, оборудованному пандусом;

УЛИЦА
МИРА 11
17/10/2018

- на входе, оборудованном пандусом, заменена кнопка вызова;

- отопительные трубы, расположенные перед входом, оборудованы пандусом;

- на проступах краевых ступеней лестничных маршей установлены контрастные противоскользящие полосы;

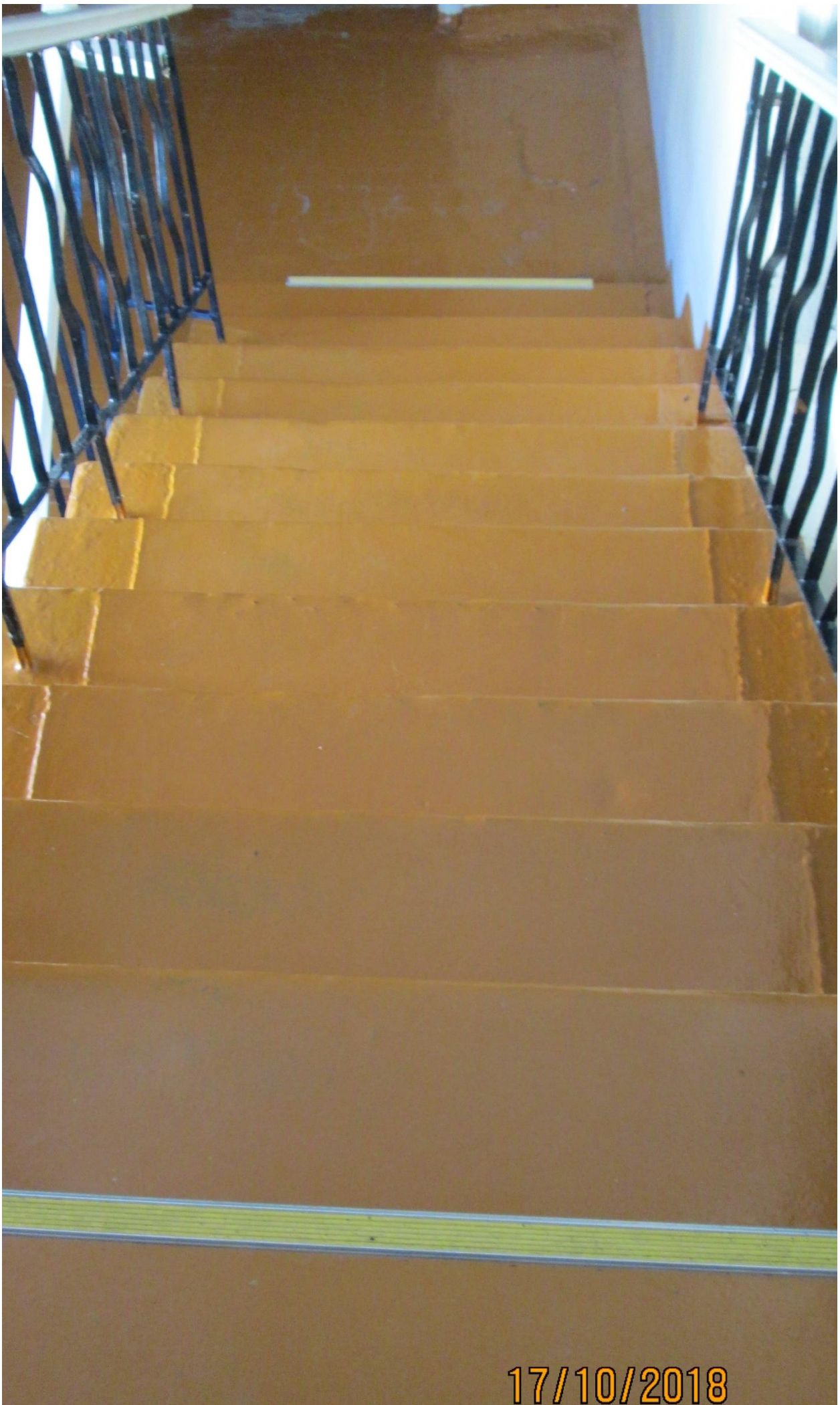
17/10/2018

- установили тактильную мнемосхему ;

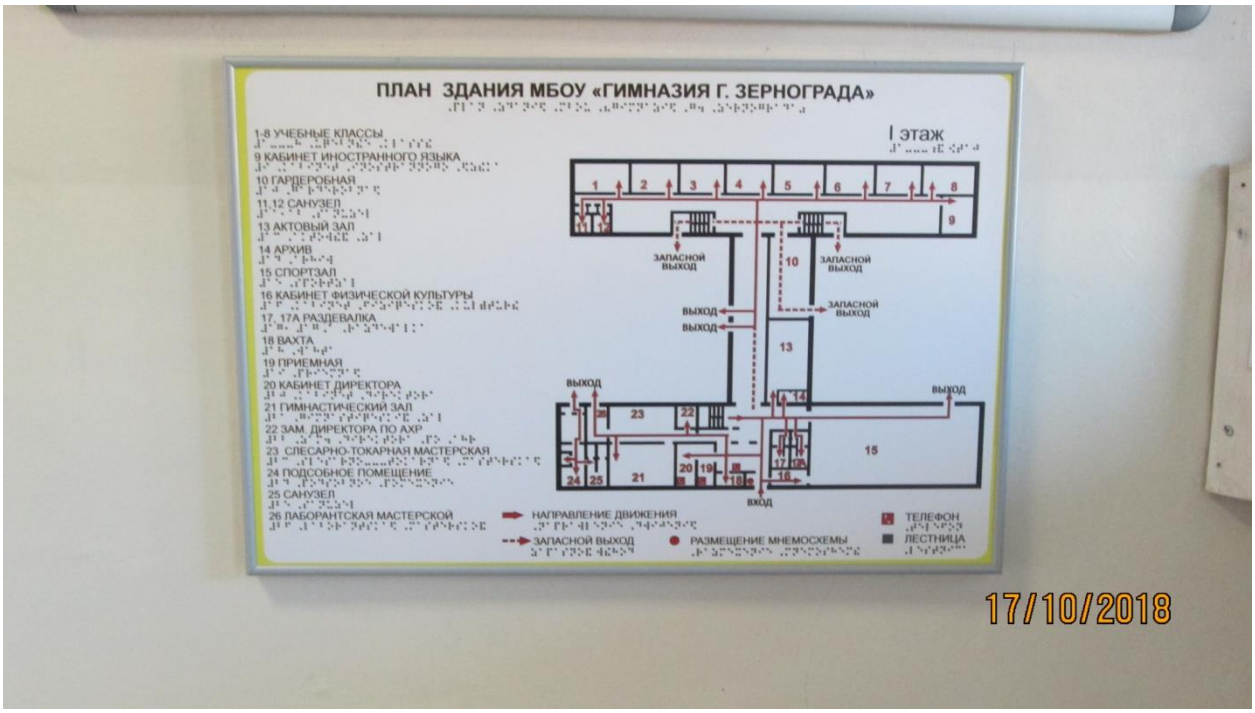

- на основных путях движения установлены направляющие тактильно – контрастные указатели:

нформация

ВЫХОД
Ключ от запасного выхода находится на вахте

17/10/2018

ПЛАН ЭВАКУАЦИИ
1 ЭТАЖ

N2
17/10/2018